

Cognome... COMPOSTELLA  
Nome... SALVATORE  
nato il... 28/08/1969  
(atto n. 3114 P. 1 S. B.)  
a... NAPOLI (NA)  
Cittadinanza... ITALIANA  
Residenza... NAPOLI (NA)  
Via... V. ARENELLA, 97  
Stato civile... CONIUGATO  
Professione... OMESSO ART. 35 DPR 30/5/89 N. 223

CONNOTATI E CONTRASSEGNI SALIENTI

Statura... 1,73  
Capelli... Castani  
Occhi... Verdi  
Segni particolari



Firma del titolare...  
NAPOLI (NA) li 25/10/2005

Impronta del dito  
indice sinistro

IL SINDACO

ENNASILICO PATRIZIA  
struttura amministrativa  
Patrizio Compostella



Verifica prorogata ai sensi dell'Art. 36  
del D.L. 27/9/2003 n. 112 fino al  
24-10-2015

SCADENZA 24/10/2010

AM 7267006

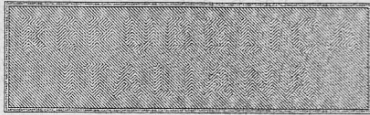

020

I.P.Z.S. OFFICINA C.V. ROMA

REPUBBLICA ITALIANA



COMUNE DI  
NAPOLI

CARTA D'IDENTITA'

N° AM 7267006

DI  
COMPOSTELLA  
SALVATORE